

# Instandsetzung der Evang.-Luth. Pfarrkirche Martinsheim

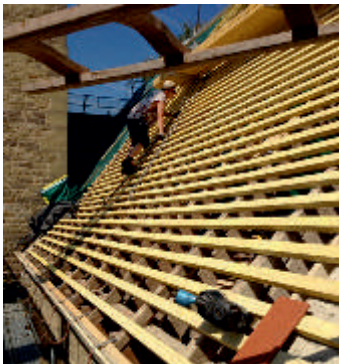
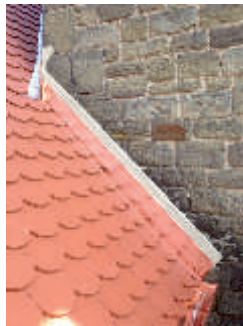
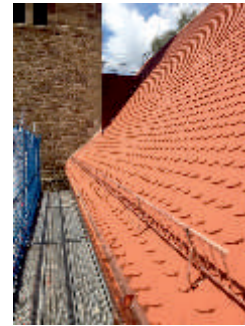

© Architekturbüro Martin Hahn, Uffenheim, April 2015

**Architekturbüro Martin Hahn**

Dipl.-Ing. (FH) Architekt

Adelhofer Str. 10

97215 Uffenheim

Tel. 09842 / 2552

info@hahn-architektur.de

**hahn**  
Architekt BPP



